



EVROPSKÁ UNIE  
Evropské strukturální a investiční fondy  
Operační program Doprava



Orientační schéma:

Razítko oprávněné osoby:

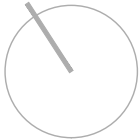

±0,000 = 209,720

Podpis: \_\_\_\_\_ Datum: \_\_\_\_\_

Revize:	Datum:	Popis:	Kontroloval:
000	02/2021	Odevzdání dokumentace	Ing. Bohumil Kučera

Stavebník/Investor:	<b>Správa železnic, státní organizace</b>		
Adresa:	Dlážděná 1003/7, 110 00 Praha 1		
Zástupce investora:	Stavební správa západ		
Adresa:	Sokolovská 278/1955, 190 00 Praha 9		



Generální projektant	<b>Digitry Art Technologies s.r.o.</b>		
Adresa:	Davidkova 675/76, 128 00 Praha 8 - Libeň		
Kontakt:	T: +420 724 444 999 E: patrik.babinek@digitry.cz		
Projektant části	<b>JEKU s.r.o.</b>		
Adresa:	Pražská 1279/18, 102 00 Praha 10		
Kontakt:	T: +420 272 011 090 E: jeku@jeku.cz		
Hlavní projektant (HIP):	Specialista:	Odpovědný projektant:	Zpracovatel:
Ing. Martin Hulán	Jindřich Král	Ing. Martina Kučerová	Jindřich Král



Projektování elektrických zařízení.  
Ochrana ocelových součástí staveb  
před korozními vlny elektrických polí.

>TAT

Název stavby/akce:	Rekonstrukce výpravní budovy v žst. Praha hl.n.										Označení (S-kód): S631700110	
											Označení zhotovitele: 2020-006	
Název části:	Pozemní stavební objekty výpravních budov a budov zastávek										Označení části: D.2.2. 1	
Název objektu:	Praha hlavní nádraží Technika prostředí staveb										Označení objektu/komplexu: SO 07-71-07.04	
Název přílohy:	Silnoproudá zařízení vč. ochrany proti blesku - Úprava rozvaděče RE61.16										Číslo přílohy: 2 512	
Název dílčí části přílohy:	Etapa 1										Paré:	
Kraj:	Katastrální území:											
Hlavní město Praha	Vinohrady [727164]										TUDU: 1704K1	
Stupeň dokumentace:	Datum zpracování:					Formáty:					Měřtko:	
PDPS	02/2021					[3 x A4]						
S-kód: 5 6 3 1 7 0 0 1 1 0 [Prostor pro další informace]	Stupeň dokumentace: Část: _ _ _ P _ D _ P _ S _ _ D 2 2 0 1 _					Objekt: _ _ _ S _ O _ O _ 7 _ 7 _ 1 _ 0 _ 7 _ _ _ _ 0 _ 4 _ _ 2 _ _					Přiloha: _ _ _ 2 _ _ 5 1 2 _ _	
										Revize: _ _ 0 0 0		

RE61.16 (STÁVAJÍCÍ)

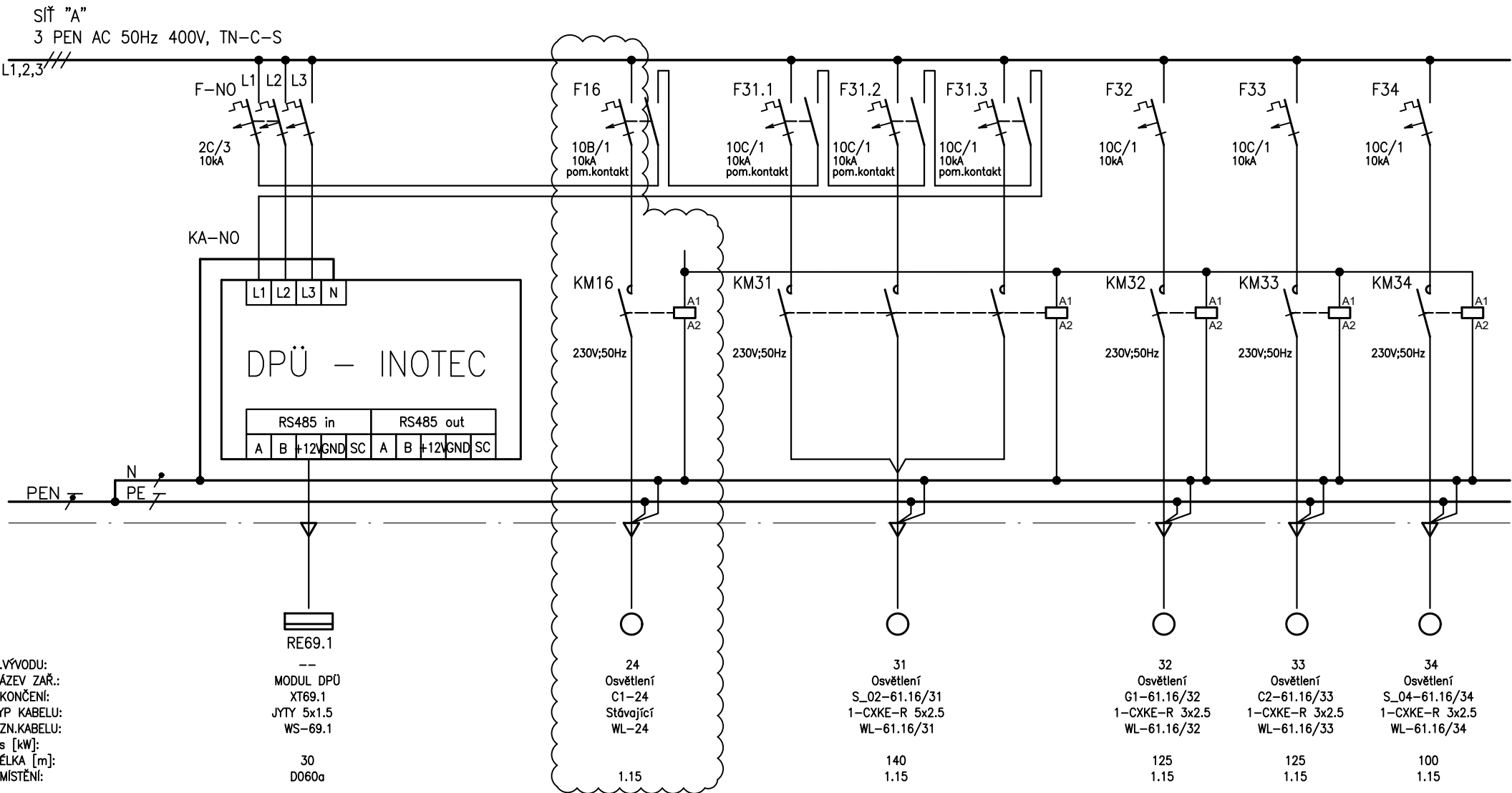

Č.VÝVODU:  
NÁZEV ZAŘ.:  
UKONČENÍ:  
TYP KABELU:  
OZN.KABELU:  
Ps [kW]:  
DÉLKA [m]:  
UMÍSTĚNÍ:

RE69.1  
--  
MODUL DPÜ  
XT69.1  
JYTY 5x1.5  
WS-69.1  
30  
D060a

POZNÁMKA:  
V obláčku stávající pzařízení

RE61.16

Síť "A"  
3 PEN AC 50Hz 400V, TN-C-S

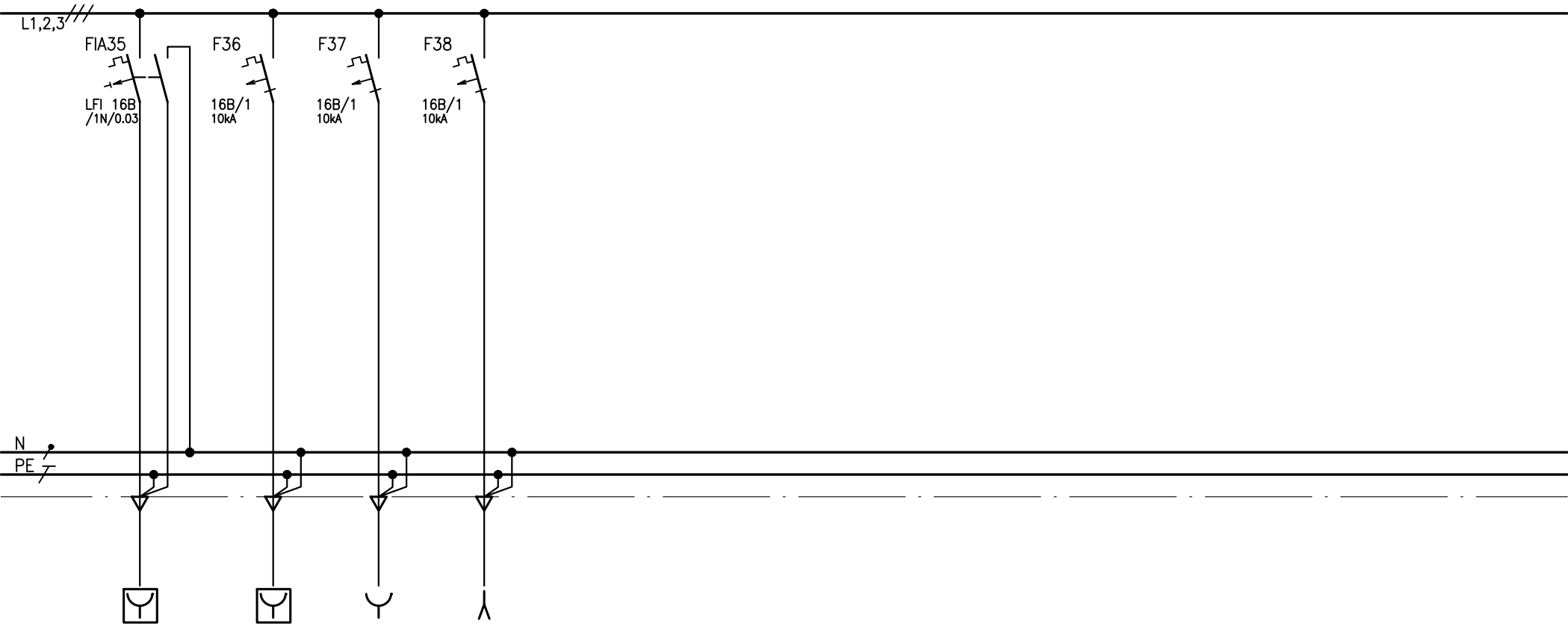

Č.VÝVODU:	35	36	37	38
NÁZEV ZAŘ.:	Podl.zásuv.krabice	AV technika-PZK	AV technika	Sálavý panel
UKONČENÍ:	XC61.16/35	AV61.16/36	AV61.16/37	EH61.16/38
TYP KABELU:	1-CXKE-R 3x2.5	1-CXKE-R 3x2.5	1-CXKE-R 3x2.5	1-CXKE-R 3x2.5
OZN.KABELU:	WL-61.16/35	WL-61.16/36	WL-61.16/37	WL-61.16/38
Ps [kW]:	1.0	1.0	1.0	125
DĚLKA [m]:	125	125	125	1.15
UMÍSTĚNÍ:	1.15	1.15	1.15	